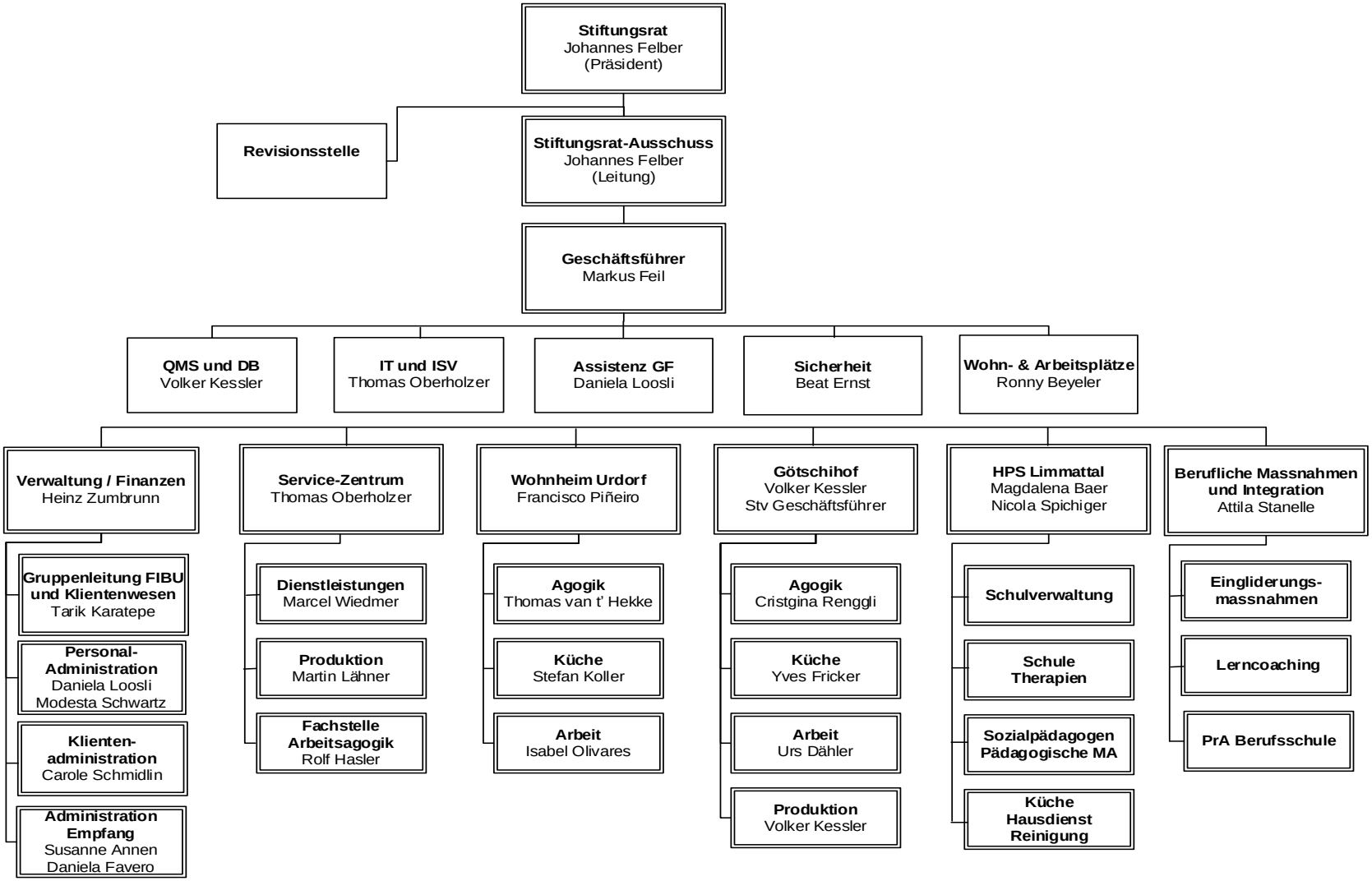
Stiftungsrat
Johannes Felber
(Präsident)
Revisionsstelle
Stiftungsrat-Ausschuss
Johannes Felber
(Leitung)
Geschäftsführer
Markus Feil
QMS und DB
Volker Kessler
IT und ISV
Thomas Oberholzer
Assistenz GF
Daniela Loosli
Sicherheit
Beat Ernst
Wohn- & Arbeitsplätze
Ronny Beyeler
Verwaltung / Finanzen
Heinz Zumbrunn
Gruppenleitung FIBU und Klientenwesen
Tarik Karatepe
Personal-Administration
Daniela Loosli
Modesta Schwartz
Klienten-administration
Carole Schmidlin
Administration Empfang
Susanne Annen
Daniela Favero
Service-Zentrum
Thomas Oberholzer
Dienstleistungen
Marcel Wiedmer
Produktion
Martin Lähner
Fachstelle Arbeitsagogik
Rolf Hasler
Wohnheim Urdorf
Francisco Piñeiro
Agogik
Thomas van t' Hekke
Küche
Stefan Koller
Arbeit
Isabel Olivares
Götschihof
Volker Kessler
Stv Geschäftsführer
Agogik
Cristgina Renggli
Küche
Yves Fricker
Arbeit
Urs Dähler
Produktion
Volker Kessler
HPS Limmattal
Magdalena Baer
Nicola Spichiger
Schulverwaltung
Schule Therapien
Sozialpädagogen Pädagogische MA
Küche Hausdienst Reinigung
Berufliche Massnahmen und Integration
Attila Stanelle
Eingliderungs-massnahmen
Lerncoaching
PrA Berufsschule